INSTALACJE SYSTEMU SYGNALIZACJI POŻARU

RZUT PARTER, 1:100

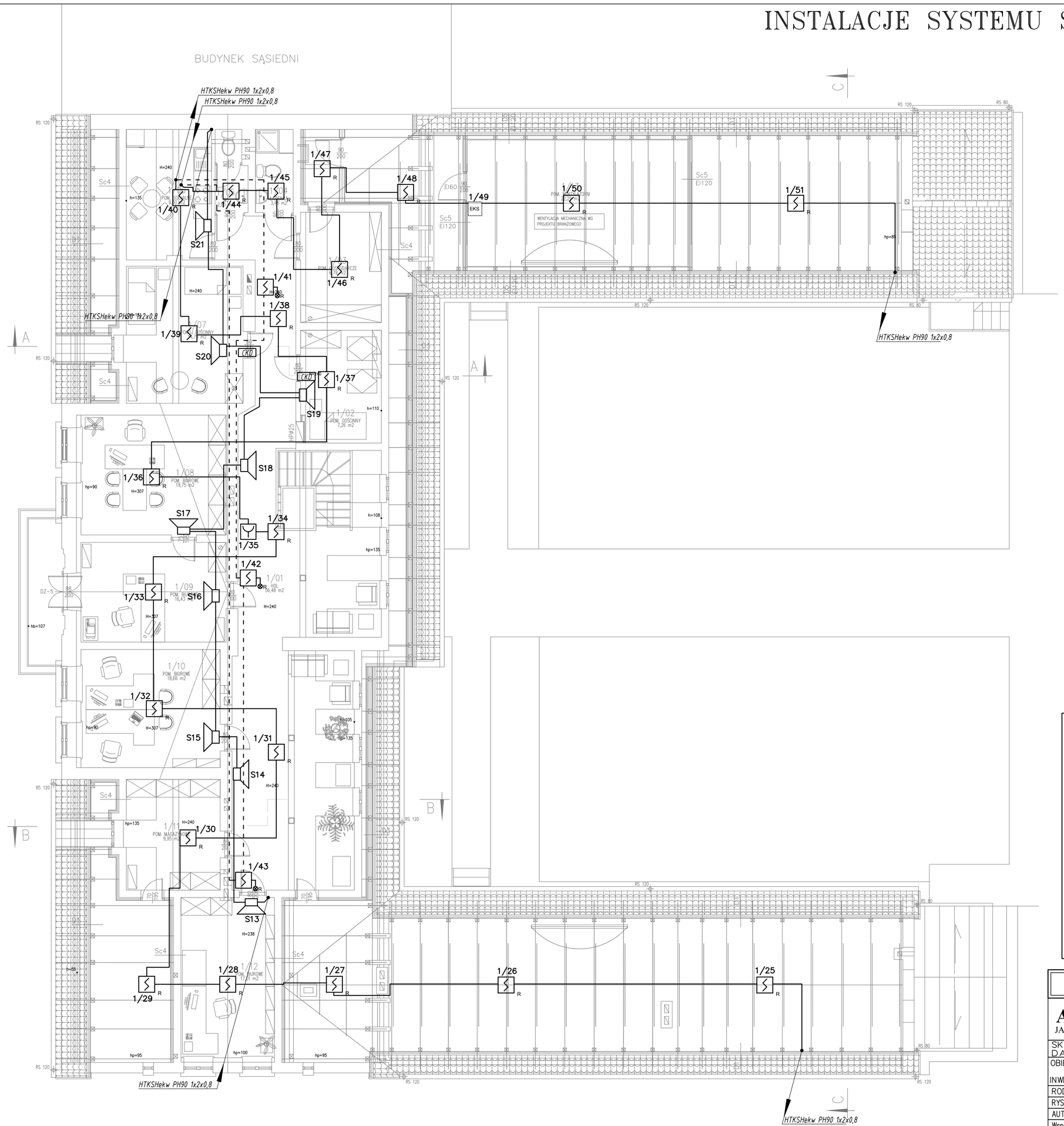

ZESTAWIENIE POMIESZCZEŃ			
PODDASZE			
Nr	Nazwa pomieszczenia	Posadzka	Pow. (m2)
1/01	HOL	PARKIET	56,48
1/02	POKÓJ GOŚCINNY	PARKIET	7,26
1/03	POM. GOSPODARCZE	GRES	6,79
1/04	ŁAZIENKA	GRES	3,48
1/05	WC	GRES	2,85
1/06	POM. SOCJALNE	GRES	9,30
0/07	POKÓJ GOŚCINNY	PARKIET	14,75
1/08	POM. BIUROWE	PARKIET	19,75
1/09	POM. BIUROWE	PARKIET	16,43
1/10	POM. BIUROWE	PARKIET	18,66
1/11	POM. MAGAZYNOWE	PARKIET	9,95
1/12	POM. BIUROWE	PARKIET	17,01
1/13	POM. WENTYLATORNI	DESKI	22,29
ŁĄCZNIE POWIERZCHNIA PODDASZA:			205,00

LEGENDA

- optyczna czujka dymu z izolatorem zwarć w podstawie
- optyczna czujka dymu z dodatkowym sygnalizatorem zadziałania
- ręczny ostrzegacz pożarowy
- EKS — element kontrlono-sterujacy do sterowania centralą wentylacyjną
- S — sygnalizator akustyczny (głosowy)
- SZ — sygnalizator akustyczno optyczny zewnętrzny
- CSP — centrala sygnalizacji pożaru
- CKD — centrala kontroli dostepu
- CMKP — centrala klap przeciwpożarowych

PRACOWNIA PROJEKTOWA "KACZYŃSKI I SPÓŁKA" s.c.
PL 15-070 BIAŁYSTOK, ul.WIKTORII 3A; jankaiska@poczta.onet.pl
tel/fax (0-85) 7404535 tel 7406120, 7406121

AJAKA
JANUSZ KARSKI
PRACOWNIA PROJEKTOWA I REALIZACJI INWESTYCJI
15-113 Białystok ul. Gen. Władysława Andersa 38 lok. 308
tel.(085) 675-20-20, fax (085) 662-30-12, mail: biuro@ajaka.pl

SKALA: --	BRANŻA: ELEKTRYCZNA	NrRYS:	E4
DATA: 11.2015	NrPRO: PT-240/05		

OBIEKT: **BUDYNEK MUZEUM IM. MARII KONOPNICKIEJ W SUWAŁKACH UL. T.KOŚCIUSZKI 31, DZIAŁKA NR EW. 11 417, OBRĘB 6**

INWESTOR: BUDYNEK MUZEUM IM. MARII KONOPNICKIEJ W SUWAŁKACH

RODZAJ OPRACOWANIA: PROJEKT WYKONAWCZY – ELEKTRYCZNY

RYSUNEK: *Instalacje systemu sygnalizacji pożaru - rzut poddasza*

AUTORZY: inż. Janusz KARSKI upr proj. nr Bł/424/74
Współpraca: mgr inż. Mariusz Kania
Współpraca: mgr inż. Karol Citkowski
Współpraca: mgr inż. Sylwester Bukłaho
Współpraca: mgr inż. Szymon Mikołajczyk
Współpraca: mgr inż. Jarosław Karski

PROJEKT CHRONIONY USTAWA O PRAWIE AUTORSKIM